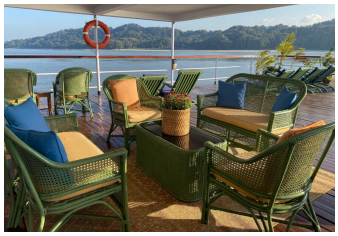

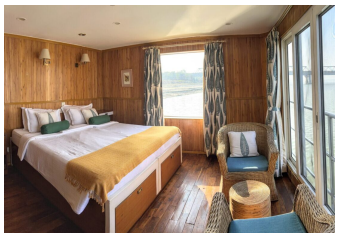

ABN Sukapha

Die ABN Sukapha der Reederei Assam Bengal Navigation ist das Schwesternschiff der Charaidew I und dank ihres geringen Tiefgangs ideal für den Einsatz auf den flachen Gewässern des Brahmaputra geeignet. Das hochwertige Design mit Bambus-Elementen vereint die Seele Assams mit höchstem Komfort. Die 12 Kabinen eröffnen mit deckenhohen Schiebefenstern traumhafte Panoramablicke auf den Brahmaputra und garantieren dank der geringen Passagierzahl von nur 24 Gästen besonders individuelle Erlebnisse. Ein Spa, eine Bar sowie ein Salon mit Bibliothek laden zum Verweilen ein und traditionelle Tanz- und Gesangsvorführungen bringen Ihnen die facettenreiche Kultur Indiens näher.

Schiffsdaten

Schiffsdaten

- Anzahl Passagiere: 24
- Anzahl Decks: 3
- Anzahl Kabinen: 12
- Baujahr: 2006
- Breite: 12,5 m
- Länge: 40 m

Bereiche

- Spa-Bereich
- Restaurant und Bar
- Überdachtes Sonnendeck
- Salon
- Bibliothek

Verpflegung

- Mahlzeiten an Bord (Vollpension)
- Tee, Wasser und Kaffee
- Große Auswahl an Weinen, Bieren und Spirituosen
- Assamesische und westliche Küche

Sonstige Serviceleistungen

- Englischsprachige Reiseleitung an Bord
- Transfers zwischen An-/Abreisetreffpunkt und Schiff
- Kulturelle Tanz- und Gesangsdarbietungen
- W-Lan nach Verfügbarkeit

Decksplan

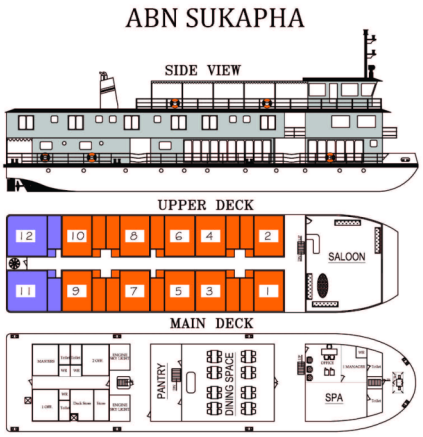

Deckplan ABN Sukapha

Decks & Kabinen

Oberdeck

Das Oberdeck ist ganz den Gästen gewidmet und bietet mit 12 Kabinen und dem geräumigen Salon viel Raum für individuelle Erlebnisse.

Doppelkabine

- Doppelbett
- Französische Panoramafenster
- Eigenes Bad
- Haartrockner
- Klimaanlage